SPARX SYSTEMS

Teamcenter 2007

Sparx Systems Enterprise Architect 7.5
无缝集成到**Siemens PLM Teamcenter Systems Engineering (TcSE)**中。

凭借先进的建模能力，支持UML 2.1 和丰富的创新功能，Enterprise Architect 7.5和TcSE的MDG集成为Teamcenter Systems Engineering提供了丰富和引人注目的建模平台。

TcSE
MDG Integration™

TEAMCENTER SIEMENS

立即使用UML建模
丰富你的产品开发

SPARX SYSTEMS

更多信息请看:

http://www.sparxsystems.cn/products/mdg/int/tcse/index.html

Teamcenter 2007

创建，编辑和查看 UML和产品蓝图
开发人员、架构分析员和系统工程师可直接访问集成的UML 模型内容。立即访问业务规范、需求和其他UML 项目规范。 它直接在Teamcenter Systems Engineering 和Enterprise Architect 间集成和交换模型信息。

连接UML 2.1项目到 Teamcenter目录
在Enterprise Architect 模型和Teamcenter 项目之间导入和导出UML的模型信息。保持项目和模型同步。在UML和Teamcenter构造之间定制映射。

模型驱动的需求管理
集成Enterprise Architect 和Teamcenter的需求。并在需求、产品规范、软件设计和部署模型之间建立强有力的可跟踪性。

可扩展的UML 2.1建模
使用UML 2.1的可扩展性来记录和共享UML软件设计、BPMN业务过程和SysML系统模型，以及产品的规范和需求。

建立严格的，模型驱动设计
利用对MDA 转换支持的优势，对有设计重点的构造框架保持支持，包括： Zachman, TOGAF, DoDAF 和 MoDAF。

现在就获得TcSE的MDG集成
TcSE软件的MDG集成是由Siemens PLM所发布，它采用了Teamcenter 2007 Systems Engineering 3.1
（试用版或完全版）

更多信息请看 www.sparxsystems.com/tcse

特点:

- 无缝集成**UML 2.1**模型到Teamcenter 2007 Systems Engineering
- 集成UML软件模型、**BPMN过程**和**SysML设计**，允许模型和产品蓝图合二为一
- 模型与**PLM**产品蓝图保持**同步**
- 正向和反向工程源代码和数据库
- 使用**MDA**（模型驱动架构）
- 完整的 **XML 模式建模**和导入/导出
- 对**构造框架**的详细支持，如：Zachman, TOGAF 和 DoDAF/MODAF

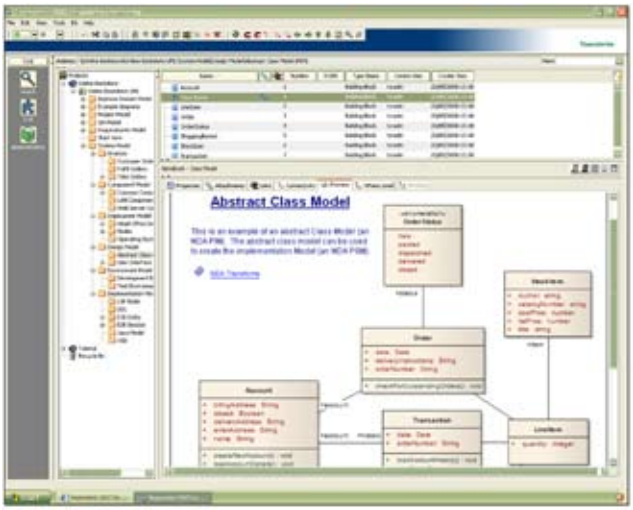

ENTERPRISE ARCHITECT　TcSE MDG Integration　TEAMCENTER

集成UML 2.1到Siemens PLM 系统工程的Teamcenter 2007

所有产品名称均有各自所有者拥有。

SPARX SYSTEMS

更多信息请看:

http://www.sparxsystems.cn/products/mdg/int/tcse/index.html